

H.N.C.A.H. Nr. 1

LA FEL NR. 251/A N. 2015
Anexa 11

Plan de amplasament si delimitare a imobilului cu propunere de dezlipire

Scara 1:2000

Nr. cadastral	Suprafata masurata a imobilului (mp)	Adresa imobilului
63223	3495	EXTRAVILAN COM. STEFAN CEL MARE JUDETUL BACAU
Carte funciara nr.	Unitate Administrativ Teritoriala (UAT)	
63223	STEFAN CEL MARE	

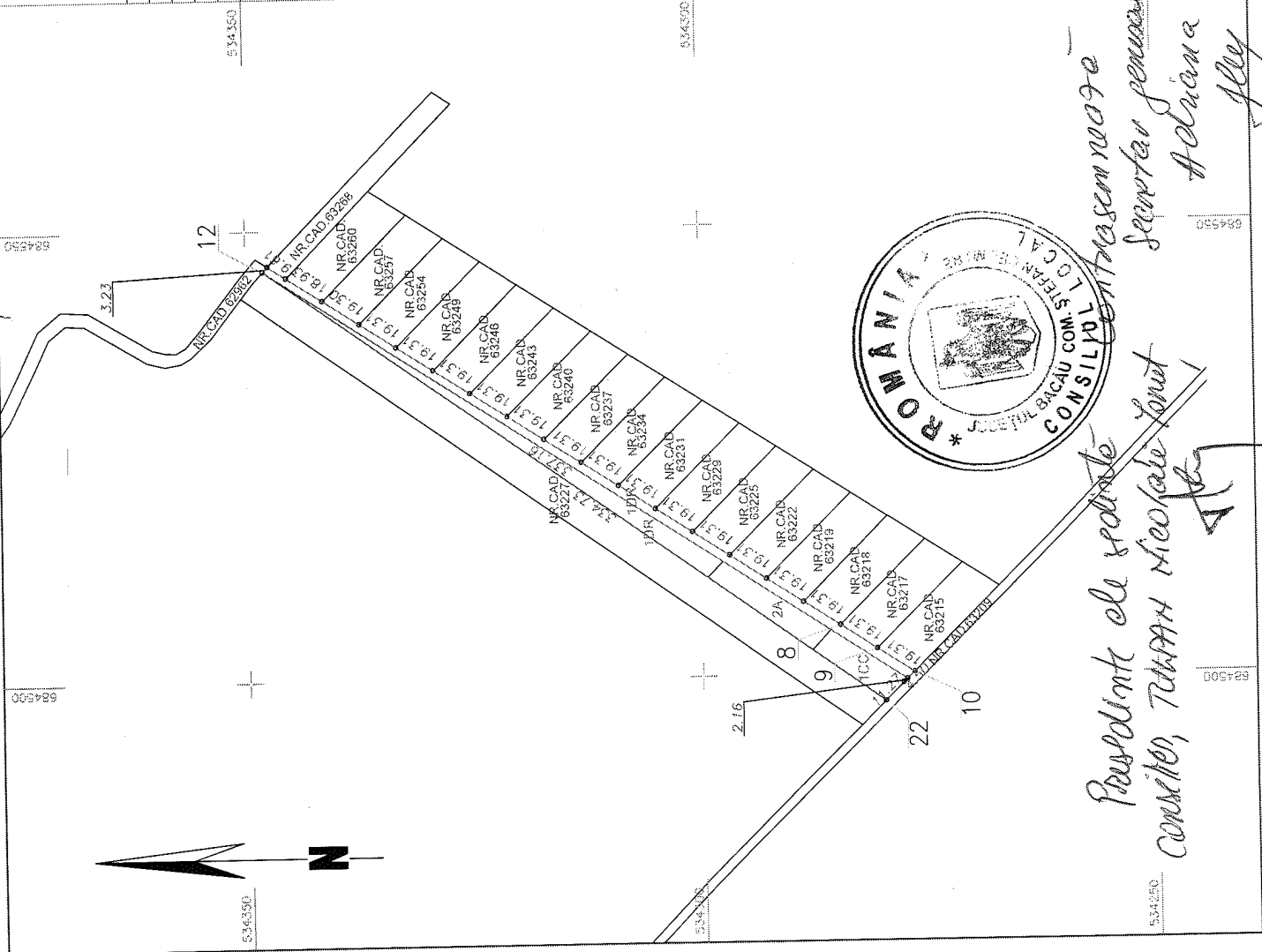

Tabel de miscare parcelara pentru dezlipire imobil

Situatia actuala (inainte de dezlipire)			Situatia viitoare (dupa dezlipire)		
Nr. cad.	Suprafata [mp]	Descrierea imobilului	Nr. cad.	Suprafata [mp]	Descrierea imobilului
63223	3495	CC.A.DR EXTRAVILAN		2218	CC.A.DR LOT 1
				1277	DR LOT 2
Total	3495			3495	

Executant: S.C.TOP EVAL CAD S.R.L.
Aut. RO-B-J,Nr.2003/2021

Confirm executarea masuratorilor la teren, corectitudinea intocmirii documentatiei cadastrale si corespondenta acesteia cu realitatea din teren

Semnatura

Adriana Buruian

Data: 2025



*Prezidentul de sedinta
Comitetul, TAMARA NICOLAE*

*Secretar general Comuna
Adriana Buruian*

gley

534350

684500

684500

ANEXA nr. 2
la MPZ nr. 75/18.11.2025

Anexa 16

Plan de amplasament si delimitare a imobilului

LOT 1

Scara 1:2000

Nr. cadastral	Suprafata masurata a imobilului (mp)	Adresa imobilului
2218	500	EXTRAVILAN COM. STEFAN CEL MARE JUDETLUL BACAU
Carte funciara nr.	Unitate Administrativ-Teritoriala (UAT)	
	STEFAN CEL MARE	

Nr. parcela	Categorie de folosinta	Suprafata (mp)	Mentiiuni	Imobil neimpregniuit.
1	CC	500	T-86 P-2291	EXTRAVILAN
2	A	600	T-86 P-2290	EXTRAVILAN
3	DR	1118	T-86 P-2279	EXTRAVILAN
Total		2218		

Suprafata totala masurata a imobilului = 2218 mp

A. Date referitoare la teren

Executant: S.C. TOP EVAL CAD S.R.L.
Aut. RO-B-J.N.2003/2021

Confirm executarea masuratorilor la teren, corectitudinea intocmirii documentatiei cadastrale si raspunderea si raspunderea acesteia cu realitatea din teren

Inspector:

Confirm atribuirea numarului cadastral si introducerea imobilului in sistemul integrat de cadastru si carte funciara

Semnatura

Data: 25

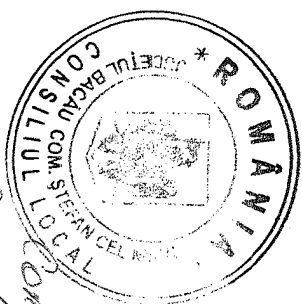

Președinte de sedinta
Comisiei Teren si Hidrografic

Secretar general comuna
Aboliana Stancu

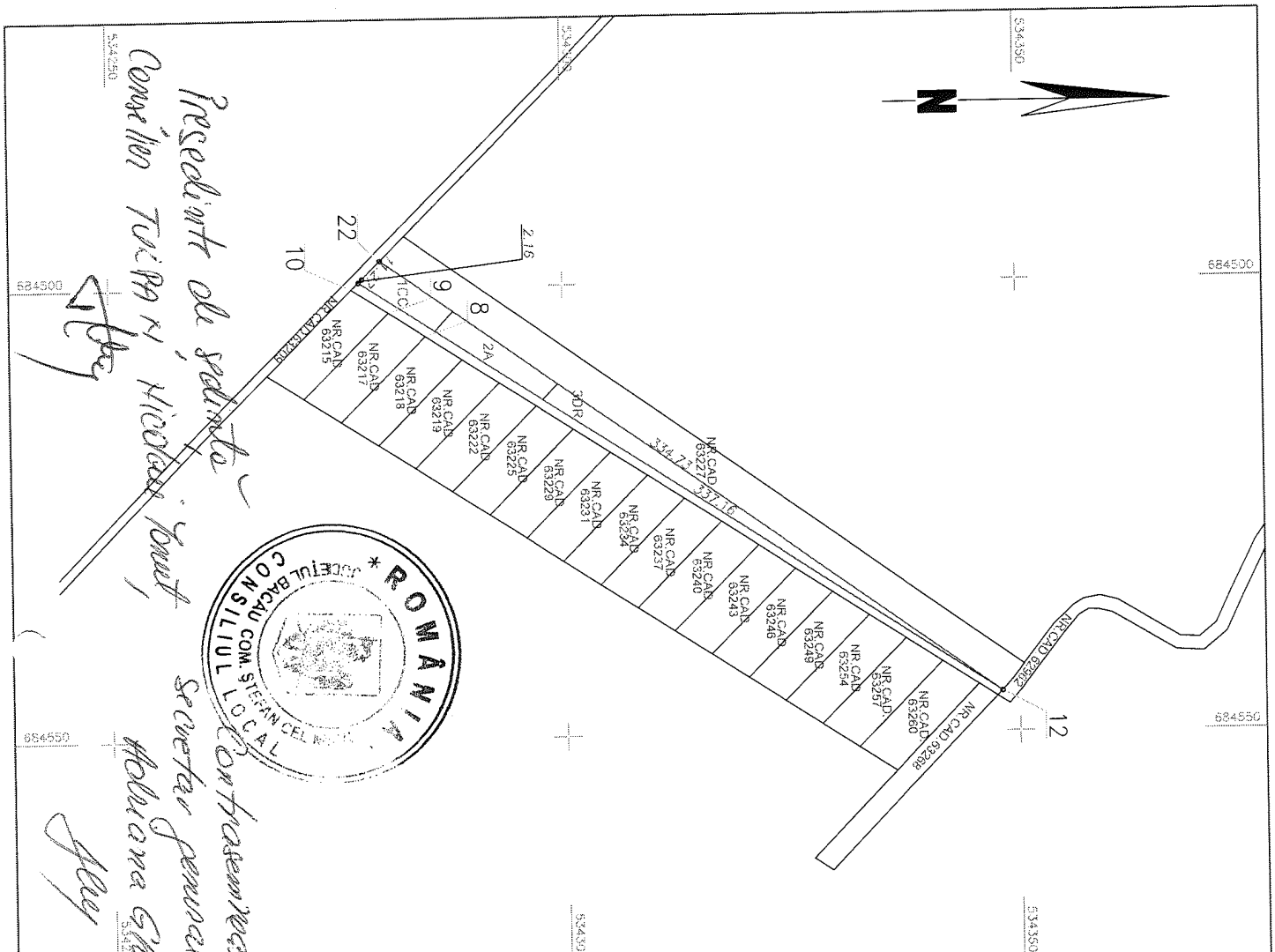

ANEXA Nr. 3
LA HCL Nr. 79/18.11.2025

Anexa 16

Plan de amplasament si delimitare a imobilului

LOT 2

Scara 1:2000

Nr. cadastral	Suprafata masurata a imobilului (mp)	Adresa imobilului
1277		EXTRAVILAN COM.STEFAN CEL MARE JUDETUL BACAU
Carte funciara n.r.	Unitate Administrativ Teritoriala (UAT)	
	STEFAN CEL MARE	

A. Date referitoare la teren

Nr. parcela	Categorie de folosinta	Suprafata (mp)	Mentuni	Imobil neimpregniuit.
1	DR	1277	T-86 P-2279	EXTRAVILAN
Total		1277		

Suprafata totala masurata a imobilului = 1277 mp

Executant S.C.TOP EVAL CAD S.R.L.
Aut. RO-B-J-Nr.2003/2021

Confirm executarea masuratorilor la teren.
Corectitudinea inlocuirii documentatiei cadastrale
si corespondenta acesteia cu realitatea din teren

Inspector
Confirm atribuirea numarului cadastral si introducerea
imobilului in sistemul integrat de cadastru
si carte funciara



Presedinte de sedinta
Comisia, Marian Nicolae Tomet
secretar general comuna
Adriana Ghiana
dru

Semnatura

Data 25

